FEIERABEND-HOIBE

Markus Langer feat. Sepp Bumsinger

GEMA DATENBANKWERK-NR: 21414611-004
COPYRIGHT 2019 BY BERTL'S RECORDS LC 24929
www.bertls-records.de

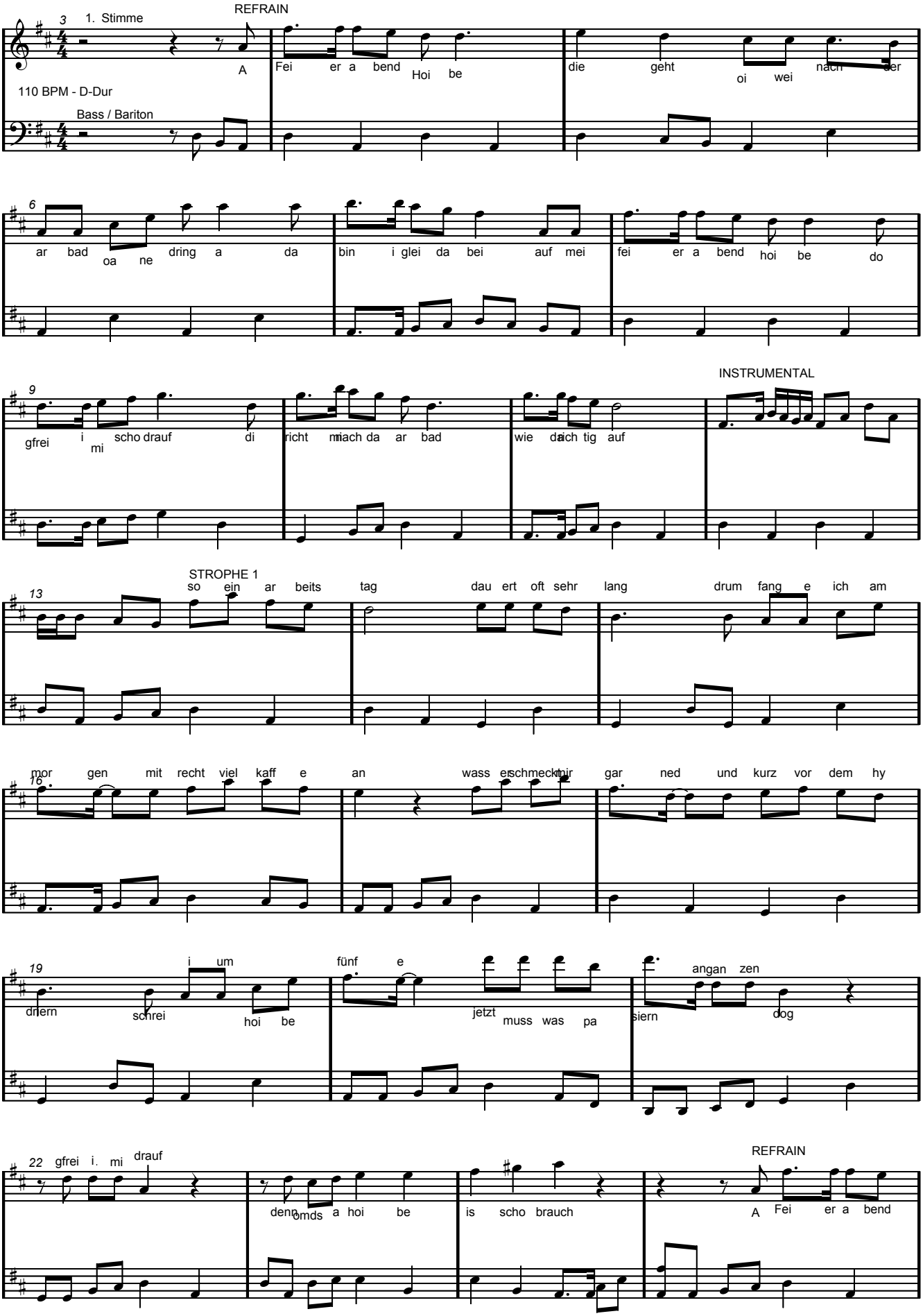

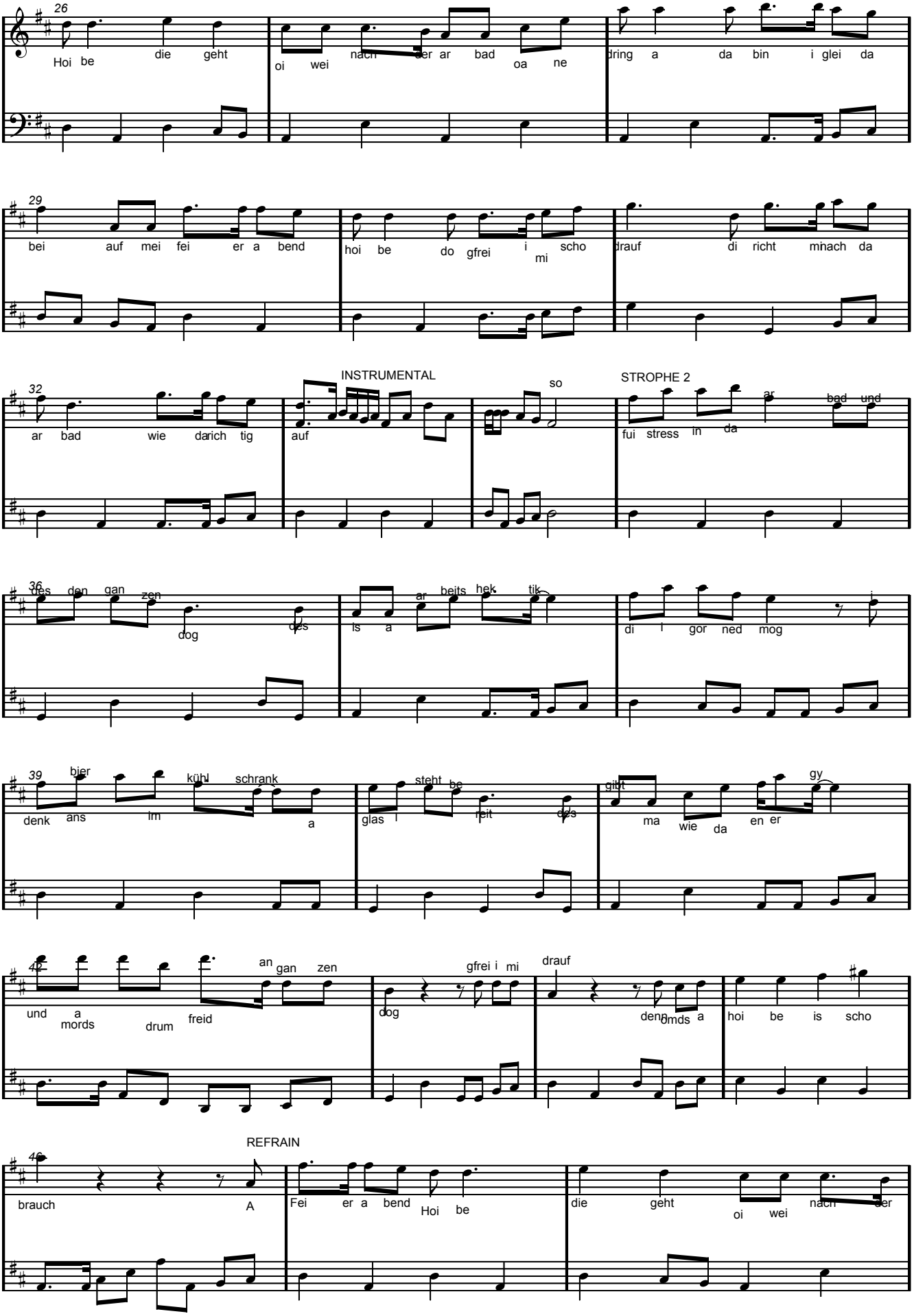
26
Hoi be die geht
oi wei nach der ar bad oa ne
dring a da bin i glei da
29
bei auf mei fei er a bend
hoi be do gfrei i scho
mi
drauf di richt mi nach da
32
ar bad wie da rich tig
INSTRUMENTAL
auf
so
STROPHE 2
fui stress in da ar bad und
36
des den gan zen
dog
des
ar beits hek tik
is a
di i gor ned mog
39
bier
kühl schrank
denk ans im
a
steht be
glas i reit des
gilt
gy
ma wie da en er
42
an gan zen
und a mords drum freid
gfrei i mi
dog
drauf
denn mds a
hoi be is scho
46
REFRAIN
brauch
A
Fei er a bend
Hoi be
die geht
oi wei nach der

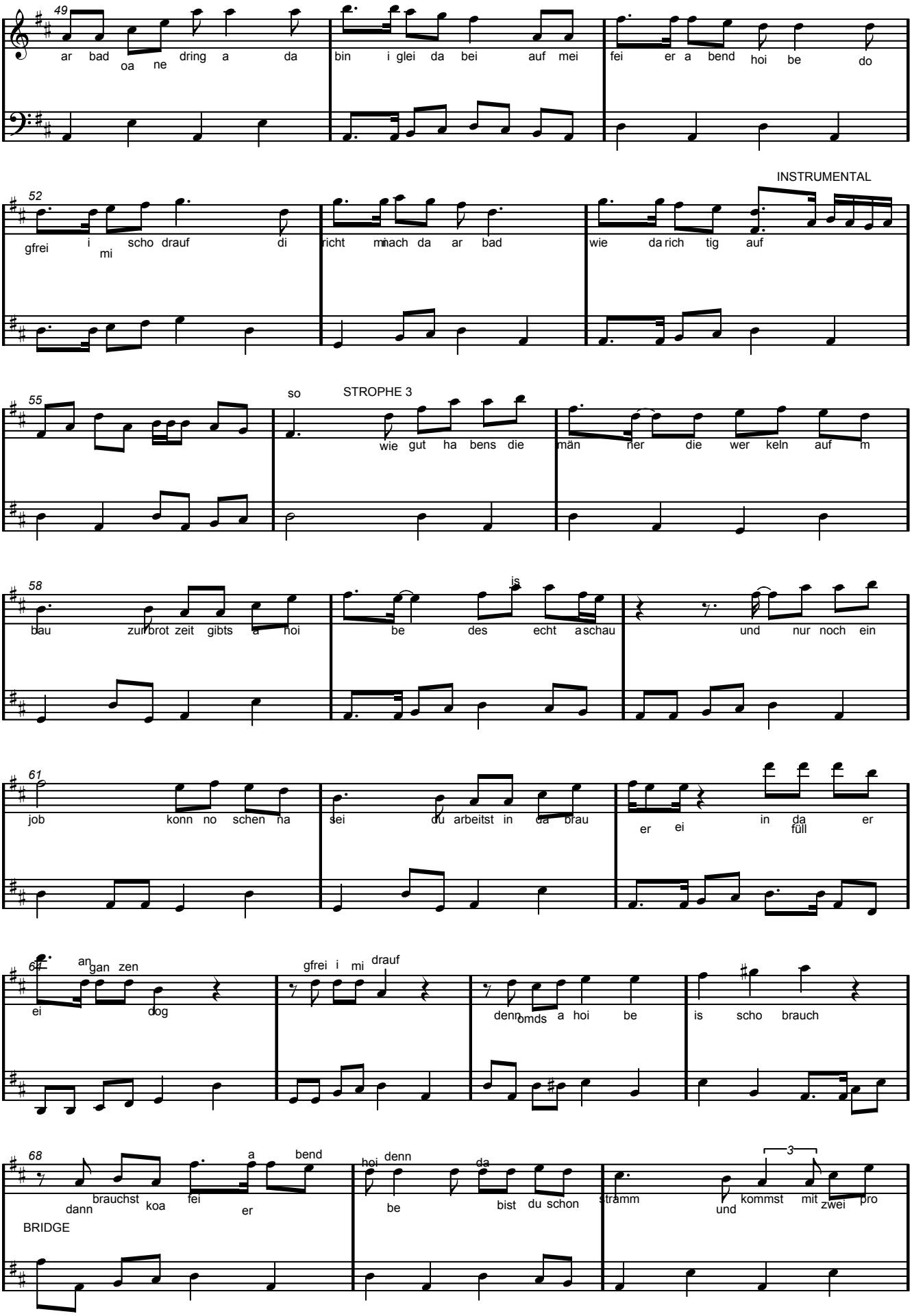
49
ar bad oa ne dring a da bin i glei da bei auf mei fei er a bend hoi be do
52
gfrei i mi scho drauf di richt mi mach da ar bad wie da rich tig auf
INSTRUMENTAL
55
so
STROPHE 3
wie gut ha bens die män ner die wer keln auf m
58
bau zur brot zeit gibts a hoi be des echt is a schau und nur noch ein
61
job konn no schen ha sei du arbeitst in da brau er ei in da er füll
64
an gan zen ei dog gfrei i mi drauf denn omds a hoi be is scho brauch
68
dann brauchst koa fei a er bend hoi be denn da bist du schon stramm und kommst mit zwei pro
3
BRIDGE

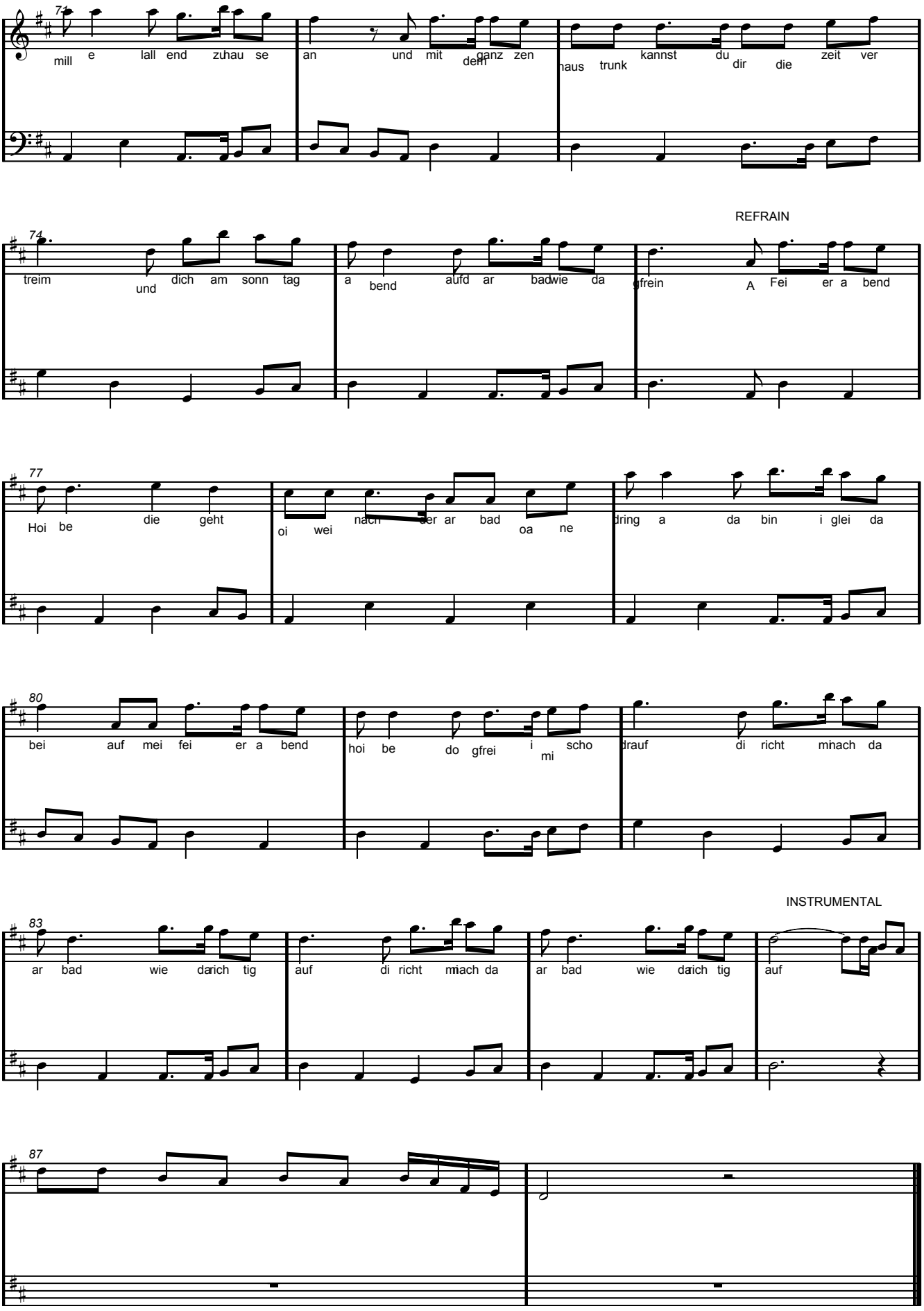
74
mill e lall end zuhau se an und mit ganz zen
denn
haus trunk kannst du dir die zeit ver
74
treim und dich am sonn tag a bend aufd ar badwie da gfrein
REFRAIN
A Fei er a bend
77
Hoi be die geht oi wei nach der ar bad oa ne dring a da bin i glei da
80
bei auf mei fei er a bend hoi be do gfrei i mi scho drauf di richt minach da
INSTRUMENTAL
83
ar bad wie darich tig auf di richt miach da ar bad wie darich tig auf
87